



### Ocupación Turística – AGOSTO / 2024.

Turismo de Benicàssim apuesta por la mejora de la calidad del producto turístico y la búsqueda de la satisfacción del visitante de nuestro municipio, siendo una de las estrategias el empleo de herramientas metodológicas de trabajo que aporten información de primera mano sobre cuestiones específicas que ayuden a lograr estos objetivos.

En esta dirección está planteada la consulta de ocupación a los establecimientos de alojamiento locales, que consiste en el aprovechamiento de la posibilidad que brinda la consolidada red de hoteles y campings del municipio para, a través de sus valoraciones, obtener información que permita evaluar aspectos del municipio y aplicar los resultados en programas de mejora de calidad.

Tras la consulta directa vía e-mail efectuada, la información facilitada arroja los siguientes resultados.

1.-	<b>Ocupación Turística</b>
1.1	Ocupación Hotelera
1.2	Ocupación Campings
1.3	Gráficos de Ocupación.
1.4.	Ocupación Hotelera y Campings en el periodo de Semana Santa

## 1.- OCUPACIÓN TURÍSTICA

### 1.1. - DATOS DE OCUPACIÓN HOTELERA

<b>Plazas hoteleras en Benicàssim: 2.626</b>			
TOTAL DE PLAZAS DE HOTEL DE LOS ESTABLECIMIENTOS QUE HAN RESPONDIDO A LA ENCUESTA	2.249	PORCENTAJE DE OCUPACIÓN	<b>89,10%</b>

Fuente: Departamento de Turismo de Ayuntamiento de Benicàssim

<b>Hoteles que han respondido a la encuesta:</b>		
Voramar	Intelier Orange	Intelier Bonaire
Vista Alegre	Trinimar	Sunna
Solea House	Bulevard	Finca Los Pilnos
Garamar II	Eco Avenida	Avenida
Tramontana	Bersoca	

Fuente: Departamento de Turismo de Ayuntamiento de Benicàssim

### 1.2. - DATOS DE OCUPACIÓN EN CAMPINGS

<b>Plazas de camping en Benicàssim: 3.002</b>			
TOTAL DE PLAZAS DE CAMPING DE LOS ESTABLECIMIENTOS QUE HAN RESPONDIDO A LA ENCUESTA	1.404	PORCENTAJE DE OCUPACIÓN	<b>82,67%</b>

Fuente: Departamento de Turismo de Ayuntamiento de Benicàssim

<b>Campings que han respondido a la encuesta:</b>		
Tauro	Azahar	Florida

Fuente: Departamento de Turismo de Ayuntamiento de Benicàssim



### 1.3.- GRÁFICOS DE OCUPACIÓN:

#### GRAFICO DE EVOLUCIÓN MENSUAL

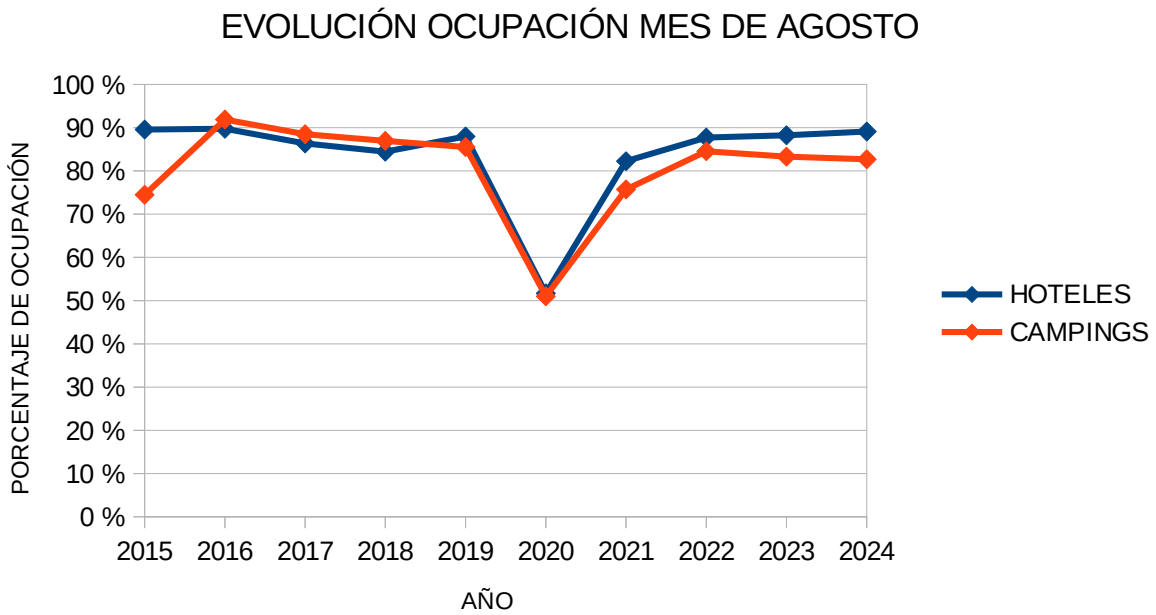

Fuente: Departamento de Turismo de Ayuntamiento de Benicàssim

#### GRAFICO DE EVOLUCIÓN ANUAL 2024

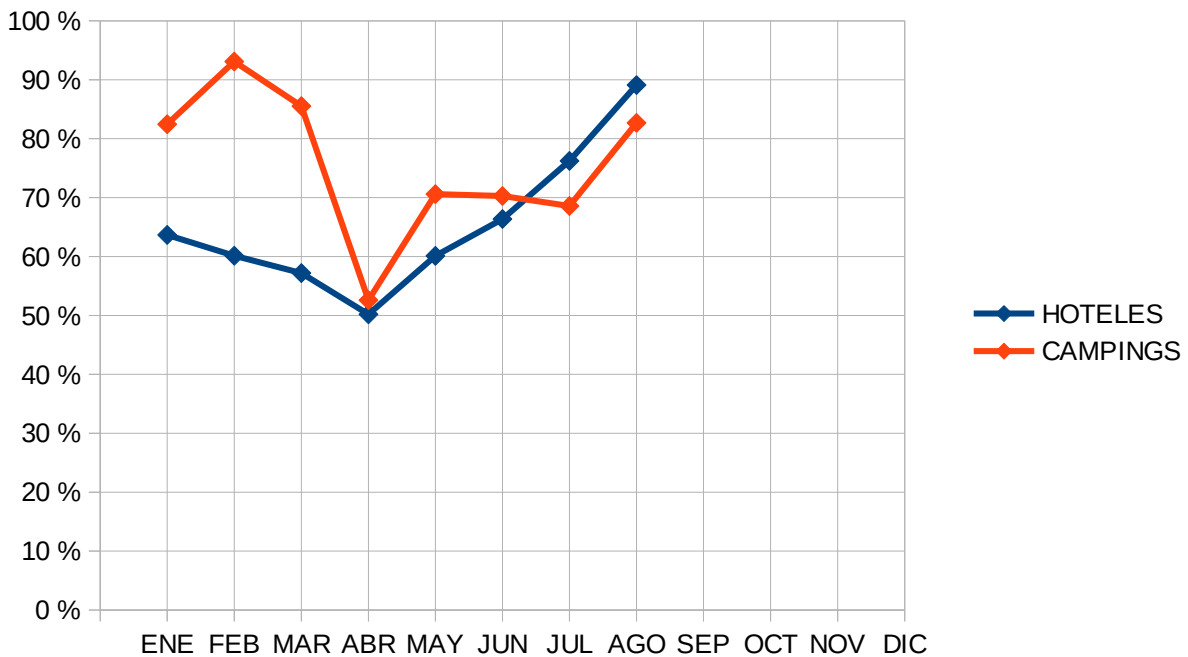

Fuente: Departamento de Turismo de Ayuntamiento de Benicàssim



## GRAFICO DE OCUPACIÓN MES DE AGOSTO MEDIA POR CATEGORÍAS.

### Ocupación mes de agosto media por categorías en hoteles

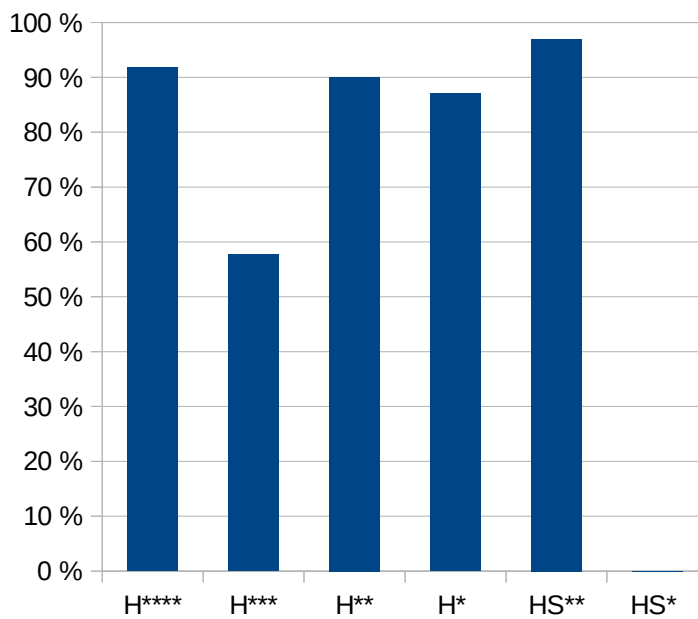

Fuente: Departamento de Turismo de Ayuntamiento de Benicàssim

### Ocupación mes de Agosto media por categorías en campings

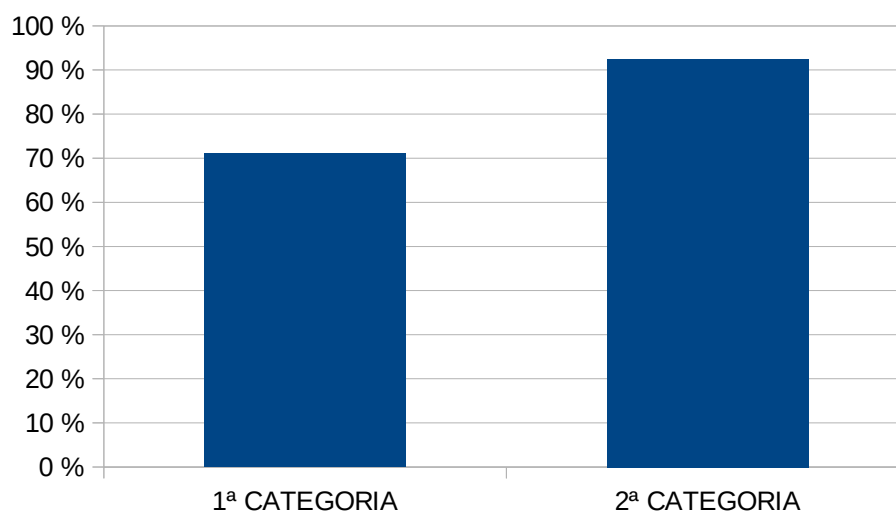

Fuente: Departamento de Turismo de Ayuntamiento de Benicàssim



COMPARATIVA: ÚLTIMOS AÑOS DE OCUPACIÓN EN HOTELES

Hoteles	AÑO 2019	AÑO 2020	AÑO 2021	AÑO 2022	AÑO 2023	AÑO 2024
ENE	57,71 %	53,42 %	26,25 %	64,74 %	57,61 %	63,66 %
FEB	59,31 %	51,53 %	31,77 %	41,09 %	47,42 %	60,13 %
MAR	68,24 %	0,00 %	31,06 %	38,47 %	55,32 %	57,19 %
ABR	56,74 %	0,00 %	35,98 %	60,97 %	51,36 %	50,18 %
MAY	49,46 %	0,00 %	45,12 %	59,09 %	54,23 %	60,11 %
JUN	68,70 %	26,55 %	60,88 %	69,72 %	67,84 %	66,37 %
JUL	74,01 %	40,38 %	62,35 %	77,67 %	75,85 %	76,23 %
AGO	87,97 %	51,67 %	82,23 %	87,71 %	88,23 %	89,10 %
SEP	72,36 %	33,17 %	51,99 %	64,52 %	67,05 %	
OCT	56,26 %	33,92 %	33,82 %	55,71 %	57,54 %	
NOV	53,98 %	20,03 %	50,90 %	39,30 %	67,25 %	
DIC	47,67 %	30,11 %	51,26 %	72,54 %	54,29 %	

Lectura de símbolos:

Índice Mínimo

Índice Máximo

Mes Actual

Fuente: Departamento de Turismo de Ayuntamiento de Benicàssim

GRAFICA DE LA COMPARATIVA ANUAL DE OCUPACIÓN EN HOTELES

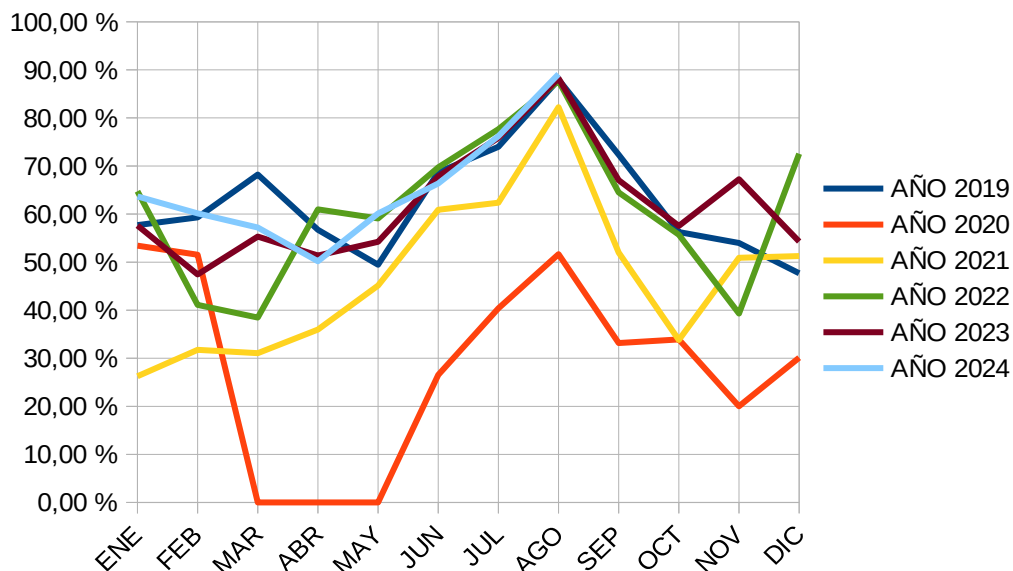

Fuente: Departamento de Turismo de Ayuntamiento de Benicàssim



COMPARATIVA: ÚLTIMOS AÑOS DE OCUPACIÓN EN CAMPINGS

Campings	AÑO 2019	AÑO 2020	AÑO 2021	AÑO 2022	AÑO 2023	AÑO 2024
ENE	78,81 %	68,74 %	19,12 %	61,30 %	76,48 %	82,46 %
FEB	69,69 %	86,94 %	21,02 %	66,73 %	90,00 %	93,09 %
MAR	94,48 %	0,00 %	20,15 %	63,42 %	83,60 %	85,54 %
ABR	80,29 %	0,00 %	32,03 %	62,61 %	66,81 %	52,60 %
MAY	60,64 %	0,00 %	38,37 %	68,10 %	58,72 %	70,58 %
JUN	58,09 %	20,00 %	58,72 %	63,14 %	59,14 %	70,28 %
JUL	69,18 %	33,16 %	60,80 %	64,53 %	62,08 %	68,57 %
AGO	85,51 %	50,99 %	75,70 %	84,53 %	83,30 %	82,67 %
SEP	64,94 %	30,92 %	62,64 %	67,82 %	54,44 %	
OCT	56,54 %	19,57 %	66,45 %	48,77 %	80,12 %	
NOV	42,93 %	26,36 %	41,65 %	52,56 %	63,64 %	
DIC	53,77 %	22,63 %	53,84 %	71,87 %	79,83 %	

Lectura de símbolos: Índice Mínimo Índice Máximo Mes Actual

Fuente: Departamento de Turismo de Ayuntamiento de Benicàssim

GRAFICA DE LA COMPARATIVA ANUAL DE OCUPACIÓN EN CAMPINGS

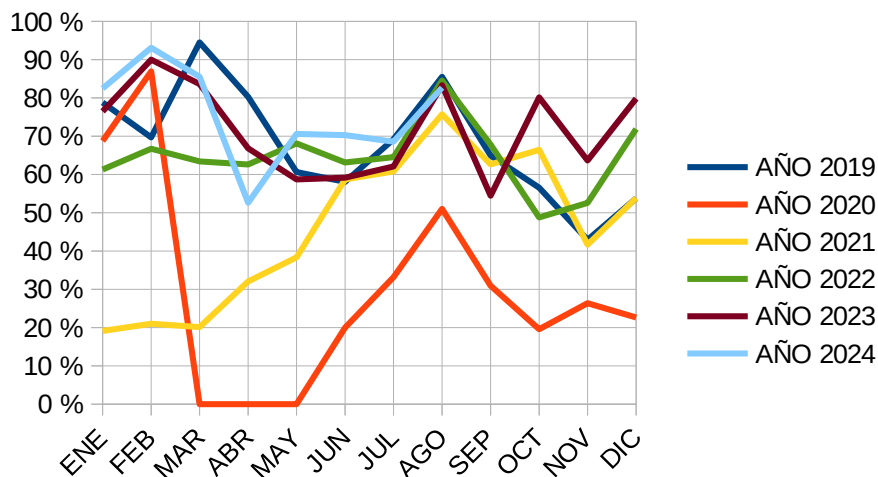

Fuente: Departamento de Turismo de Ayuntamiento de Benicàssim