



Ocupación Turística – NOVIEMBRE / 2024.

Turismo de Benicàssim apuesta por la mejora de la calidad del producto turístico y la búsqueda de la satisfacción del visitante de nuestro municipio, siendo una de las estrategias el empleo de herramientas metodológicas de trabajo que aporten información de primera mano sobre cuestiones específicas que ayuden a lograr estos objetivos.

En esta dirección está planteada la consulta de ocupación a los establecimientos de alojamiento locales, que consiste en el aprovechamiento de la posibilidad que brinda la consolidada red de hoteles y campings del municipio para, a través de sus valoraciones, obtener información que permita evaluar aspectos del municipio y aplicar los resultados en programas de mejora de calidad.

Tras la consulta directa efectuada vía e-mail, la información facilitada indica los siguientes resultados.

1.-	Ocupación Turística
1.1	Ocupación Hotelera
1.2	Ocupación Campings
1.3	Gráficos de Ocupación.

1.- OCUPACIÓN TURÍSTICA

1.1. - DATOS DE OCUPACIÓN HOTELERA

Plazas hoteleras en Benicàssim: 2.626			
TOTAL DE PLAZAS DE HOTEL DE LOS ESTABLECIMIENTOS QUE HAN RESPONDIDO A LA ENCUESTA	464	PORCENTAJE DE OCUPACIÓN	46,65%

Fuente: Departamento de Turismo de Ayuntamiento de Benicàssim

Hoteles que han respondido a la encuesta:		
Vorammar	Palasiet	Intelier Bonaire
Finca los Pinos		

Fuente: Departamento de Turismo de Ayuntamiento de Benicàssim

1.2. - DATOS DE OCUPACIÓN EN CAMPINGS

Plazas de camping en Benicàssim: 3.002			
TOTAL DE PLAZAS DE CAMPING DE LOS ESTABLECIMIENTOS QUE HAN RESPONDIDO A LA ENCUESTA	2.704	PORCENTAJE DE OCUPACIÓN	60,29%

Fuente: Departamento de Turismo de Ayuntamiento de Benicàssim

Campings que han respondido a la encuesta:		
Tauro	Bonterra	Azahar
Florida		

Fuente: Departamento de Turismo de Ayuntamiento de Benicàssim



1.3.- GRÁFICOS DE OCUPACIÓN:

GRAFICO DE EVOLUCIÓN MENSUAL

EVOLUCIÓN OCUPACIÓN MES DE NOVIEMBRE

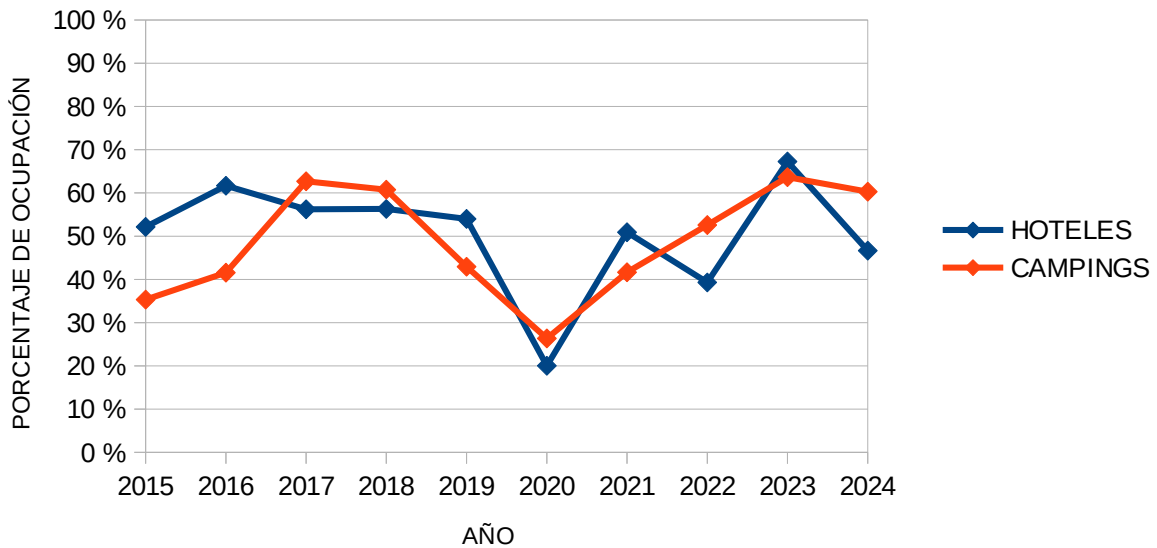

Fuente: Departamento de Turismo de Ayuntamiento de Benicàssim

GRAFICO DE EVOLUCIÓN ANUAL 2024

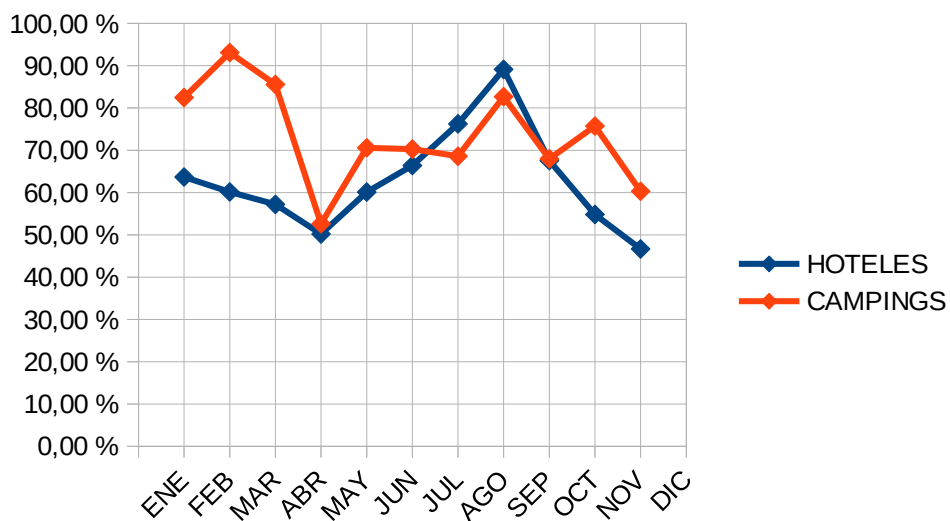

Fuente: Departamento de Turismo de Ayuntamiento de Benicàssim



GRAFICO DE OCUPACIÓN MES DE NOVIEMBRE MEDIA POR CATEGORÍAS.

Ocupación media por categorías en hoteles

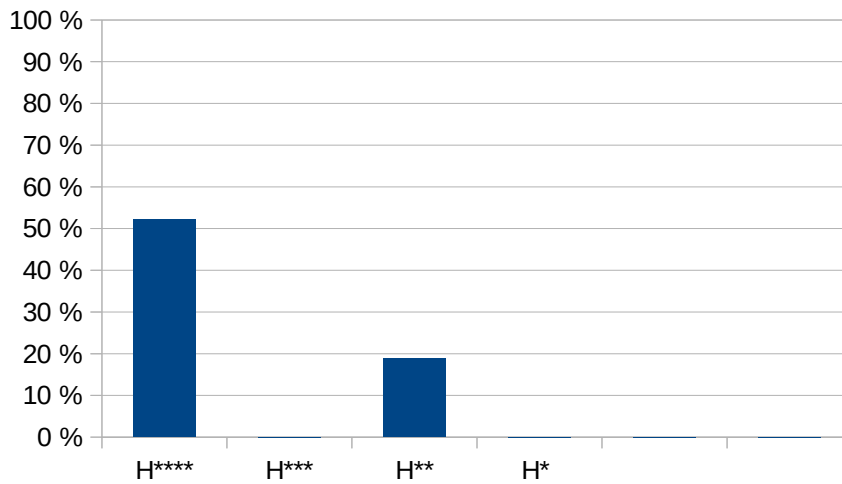

Fuente: Departamento de Turismo de Ayuntamiento de Benicàssim

Ocupación media por categorías en campings

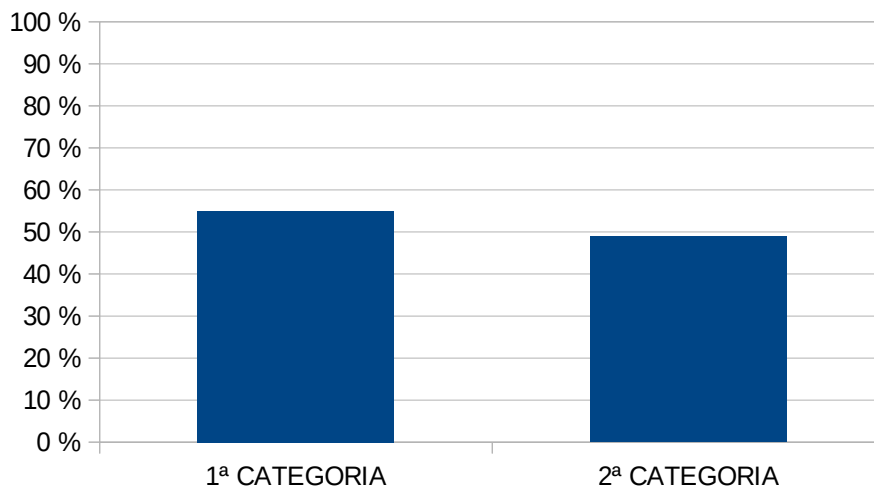

Fuente: Departamento de Turismo de Ayuntamiento de Benicàssim



COMPARATIVA: ÚLTIMOS AÑOS DE OCUPACIÓN EN HOTELES

Hoteles	AÑO 2019	AÑO 2020	AÑO 2021	AÑO 2022	AÑO 2023	AÑO 2024
ENE	57,71 %	53,42 %	26,25 %	64,74 %	57,61 %	63,66 %
FEB	59,31 %	51,53 %	31,77 %	41,09 %	47,42 %	60,13 %
MAR	68,24 %	0,00 %	31,06 %	38,47 %	55,32 %	57,19 %
ABR	56,74 %	0,00 %	35,98 %	60,97 %	51,36 %	50,18 %
MAY	49,46 %	0,00 %	45,12 %	59,09 %	54,23 %	60,11 %
JUN	68,70 %	26,55 %	60,88 %	69,72 %	67,84 %	66,37 %
JUL	74,01 %	40,38 %	62,35 %	77,67 %	75,85 %	76,23 %
AGO	87,97 %	51,67 %	82,23 %	87,71 %	88,23 %	89,10 %
SEP	72,36 %	33,17 %	51,99 %	64,52 %	67,05 %	67,54 %
OCT	56,26 %	33,92 %	33,82 %	55,71 %	57,54 %	54,81 %
NOV	53,98 %	20,03 %	50,90 %	39,30 %	67,25 %	46,65 %
DIC	47,67 %	30,11 %	51,26 %	72,54 %	54,29 %	

Lectura de símbolos:

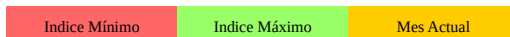

Fuente: Departamento de Turismo de Ayuntamiento de Benicàssim

GRAFICA DE LA COMPARATIVA ANUAL DE OCUPACIÓN EN HOTELES

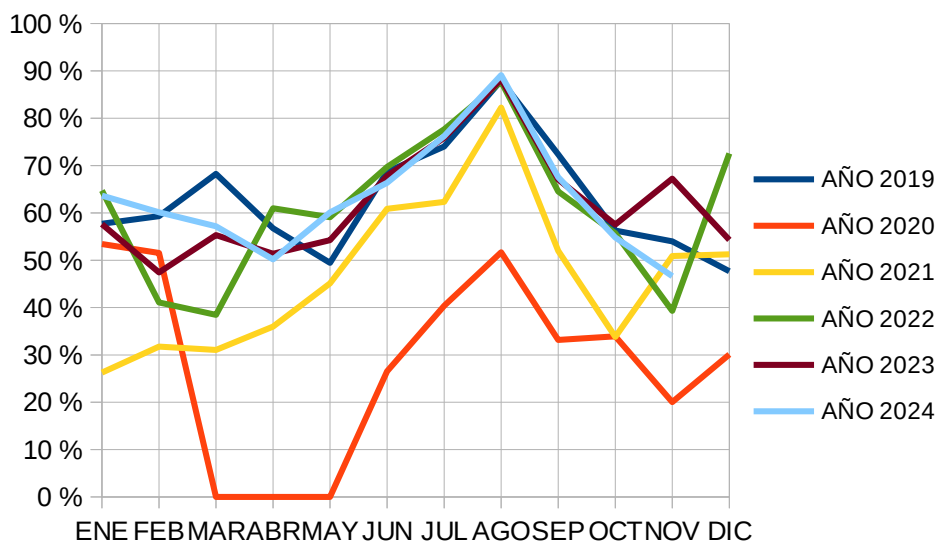

Fuente: Departamento de Turismo de Ayuntamiento de Benicàssim



COMPARATIVA: ÚLTIMOS AÑOS DE OCUPACIÓN EN CAMPINGS

Campings	AÑO 2019	AÑO 2020	AÑO 2021	AÑO 2022	AÑO 2023	AÑO 2024
ENE	78,81 %	68,74 %	19,12 %	61,30 %	76,48 %	82,46 %
FEB	69,69 %	86,94 %	21,02 %	66,73 %	90,00 %	93,09 %
MAR	94,48 %	0,00 %	20,15 %	63,42 %	83,60 %	85,54 %
ABR	80,29 %	0,00 %	32,03 %	62,61 %	66,81 %	52,60 %
MAY	60,64 %	0,00 %	38,37 %	68,10 %	58,72 %	70,58 %
JUN	58,09 %	20,00 %	58,72 %	63,14 %	59,14 %	70,28 %
JUL	69,18 %	33,16 %	60,80 %	64,53 %	62,08 %	68,57 %
AGO	85,51 %	50,99 %	75,70 %	84,53 %	83,30 %	82,67 %
SEP	64,94 %	30,92 %	62,64 %	67,82 %	54,44 %	67,97 %
OCT	56,54 %	19,57 %	66,45 %	48,77 %	80,12 %	75,71 %
NOV	42,93 %	26,36 %	41,65 %	52,56 %	63,64 %	60,29 %
DIC	53,77 %	22,63 %	53,84 %	71,87 %	79,83 %	

Lectura de símbolos:

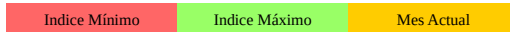

Fuente: Departamento de Turismo de Ayuntamiento de Benicàssim

GRAFICA DE LA COMPARATIVA ANUAL DE OCUPACIÓN EN CAMPINGS

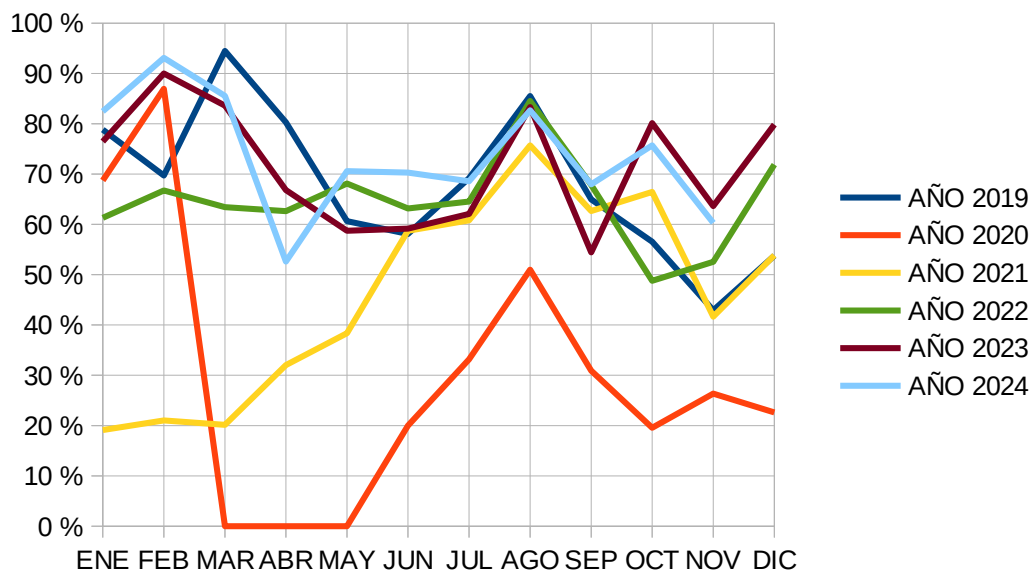

Fuente: Departamento de Turismo de Ayuntamiento de Benicàssim