



Ocupación Turística – AÑO / 2024.

Turismo de Benicàssim apuesta por la mejora de la calidad del producto turístico y la búsqueda de la satisfacción del visitante de nuestro municipio, siendo una de las estrategias el empleo de herramientas metodológicas de trabajo que aporten información de primera mano sobre cuestiones específicas que ayuden a lograr estos objetivos.

En esta dirección está planteada la consulta de ocupación a los establecimientos de alojamiento locales, que consiste en el aprovechamiento de la posibilidad que brinda la consolidada red de hoteles y campings del municipio para, a través de sus valoraciones, obtener información que permita evaluar aspectos del municipio y aplicar los resultados en programas de mejora de calidad.

Tras la consulta directa efectuada vía e-mail, la información facilitada indica los siguientes resultados.

1. OCUPACIÓN TURÍSTICA

1.1. - DATOS DE OCUPACIÓN HOTELERA

Plazas hoteleras en Benicàssim: 2.626	
MEDIA DEL PORCENTAJE DE OCUPACIÓN ANUAL 2024	62,83%

Fuente: Departamento de Turismo de Ayuntamiento de Benicàssim

Hoteles que han respondido a la encuesta:		
Voramar	Intelier Orange	Intelier Bonaire
El Palasiet	Trinimar	Bosquemar
Vista Alegre	Tramontana	Sunna
Solea House	Bulevard	Finca Los Pilnos
Garamar II	Eco Avenida	Avenida
Bersoca		

Fuente: Departamento de Turismo de Ayuntamiento de Benicàssim

2.2. - DATOS DE OCUPACIÓN EN CAMPINGS

Plazas de camping en Benicàssim: 3.002	
MEDIA DEL PORCENTAJE DE OCUPACIÓN ANUAL 2024	73,32%

Fuente: Departamento de Turismo de Ayuntamiento de Benicàssim

Campings que han respondido a la encuesta:		
Tauro	Azahar	Florida
Bonterra	Gran Avenida	

Fuente: Departamento de Turismo de Ayuntamiento de Benicàssim



- GRÁFICOS DE OCUPACIÓN:

GRAFICO OCUPACIÓN HOTELERA 2024

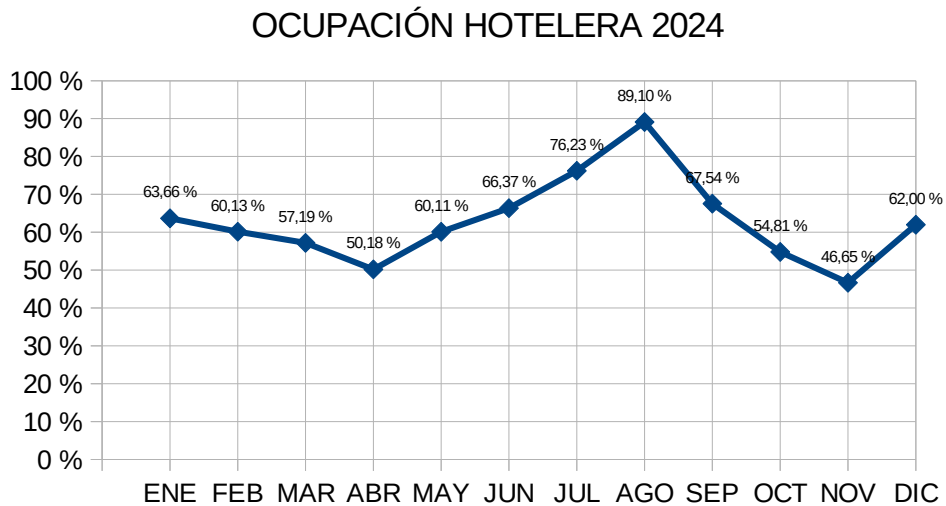

Fuente: Departamento de Turismo de Ayuntamiento de Benicàssim

GRAFICO OCUPACIÓN CAMPINGS 2024

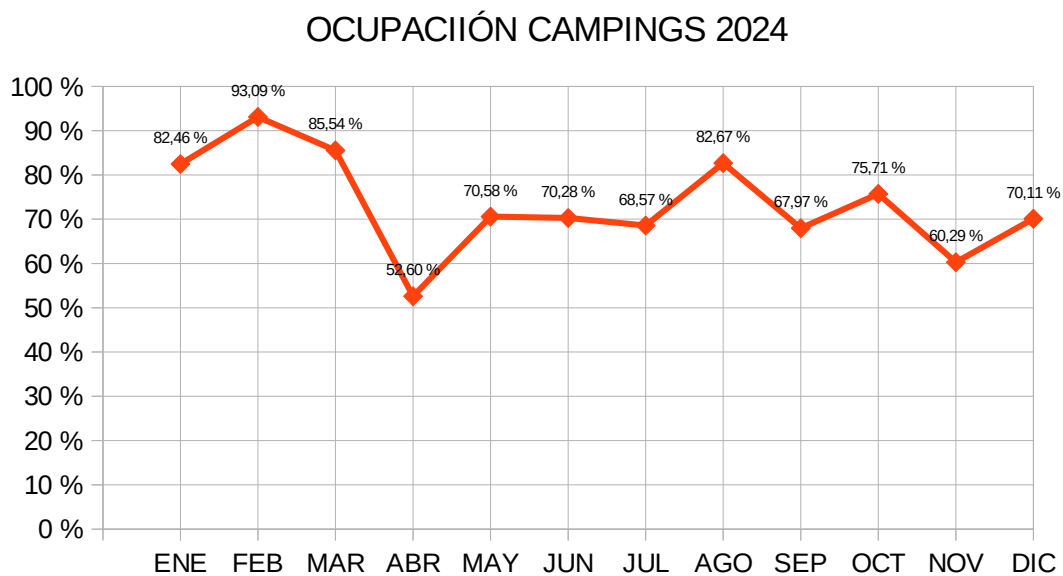

Fuente: Departamento de Turismo de Ayuntamiento de Benicàssim



GRAFICO COMPARATIVO DE EVOLUCIÓN MENSUAL EN 2024

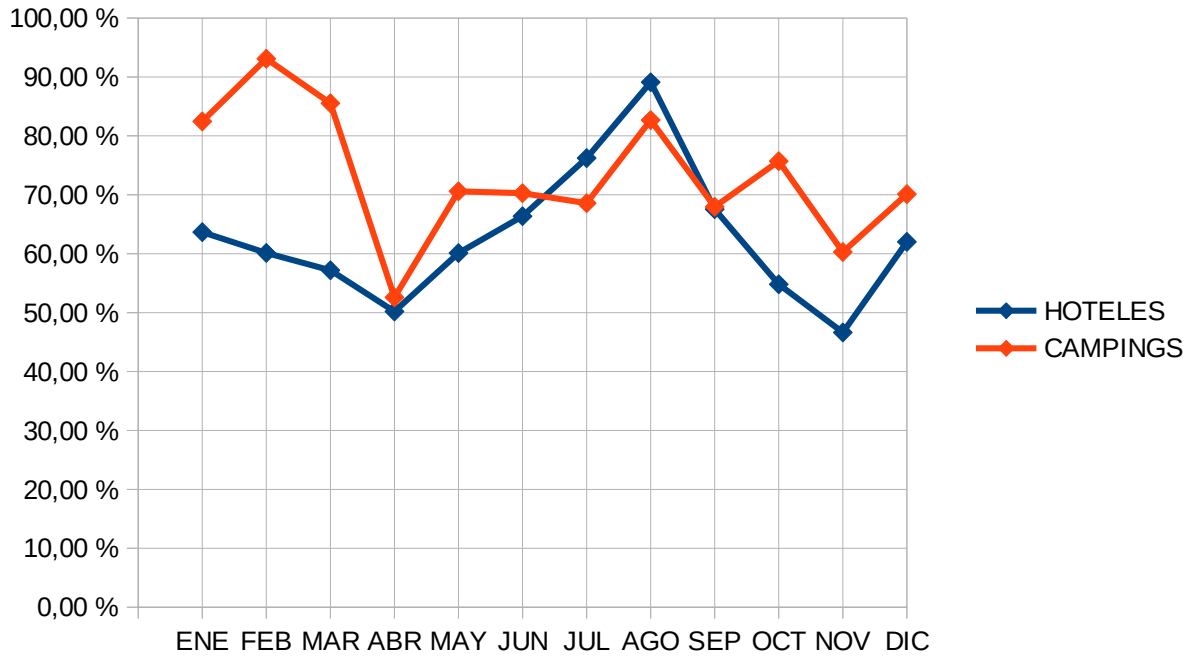

Fuente: Departamento de Turismo de Ayuntamiento de Benicàssim



COMPARATIVA: ÚLTIMOS AÑOS DE OCUPACIÓN EN HOTELES

Hoteles	AÑO 2015	AÑO 2016	AÑO 2017	AÑO 2018	AÑO 2019	AÑO 2020	AÑO 2021	AÑO 2022	AÑO 2023	AÑO 2024
ENE	36,44 %	44,70 %	54,57 %	61,52 %	57,71 %	53,42 %	26,25 %	64,74 %	57,61 %	63,66 %
FEB	46,98 %	49,78 %	58,99 %	55,58 %	59,31 %	51,53 %	31,77 %	41,09 %	47,42 %	60,13 %
MAR	40,52 %	44,41 %	55,09 %	61,72 %	68,24 %	0,00 %	31,06 %	38,47 %	55,32 %	57,19 %
ABR	49,86 %	41,09 %	44,77 %	53,51 %	56,74 %	0,00 %	35,98 %	60,97 %	51,36 %	50,18 %
MAY	45,21 %	50,84 %	43,55 %	51,10 %	49,46 %	0,00 %	45,12 %	59,09 %	54,23 %	60,11 %
JUN	53,58 %	59,82 %	63,16 %	65,81 %	68,70 %	26,55 %	60,88 %	69,72 %	67,84 %	66,37 %
JUL	72,64 %	79,91 %	76,25 %	73,92 %	74,01 %	40,38 %	62,35 %	77,67 %	75,85 %	76,23 %
AGO	89,56 %	89,75 %	86,34 %	84,44 %	87,97 %	51,67 %	82,23 %	87,71 %	88,23 %	89,10 %
SEP	59,32 %	63,86 %	67,41 %	76,25 %	72,36 %	33,17 %	51,99 %	64,52 %	67,05 %	67,54 %
OCT	60,99 %	68,41 %	70,15 %	58,26 %	56,26 %	33,92 %	33,82 %	55,71 %	57,54 %	54,81 %
NOV	52,14 %	61,66 %	56,19 %	56,28 %	53,98 %	20,03 %	50,90 %	39,30 %	67,25 %	46,65 %
DIC	44,70 %	43,78 %	58,63 %	52,90 %	47,67 %	30,11 %	51,26 %	72,54 %	54,29 %	62,00 %
MEDIA ANUAL	54,33 %	58,17 %	61,26 %	62,61 %	62,70 %	28,40 %	46,97 %	60,96 %	62,00 %	62,83 %

Lectura de símbolos:

Indice Mínimo

Indice Máximo

Fuente: Departamento de Turismo de Ayuntamiento de Benicàssim

GRAFICA COMPARATIVA DE LA MEDIA MENSUAL DE OCUPACIÓN EN HOTELES

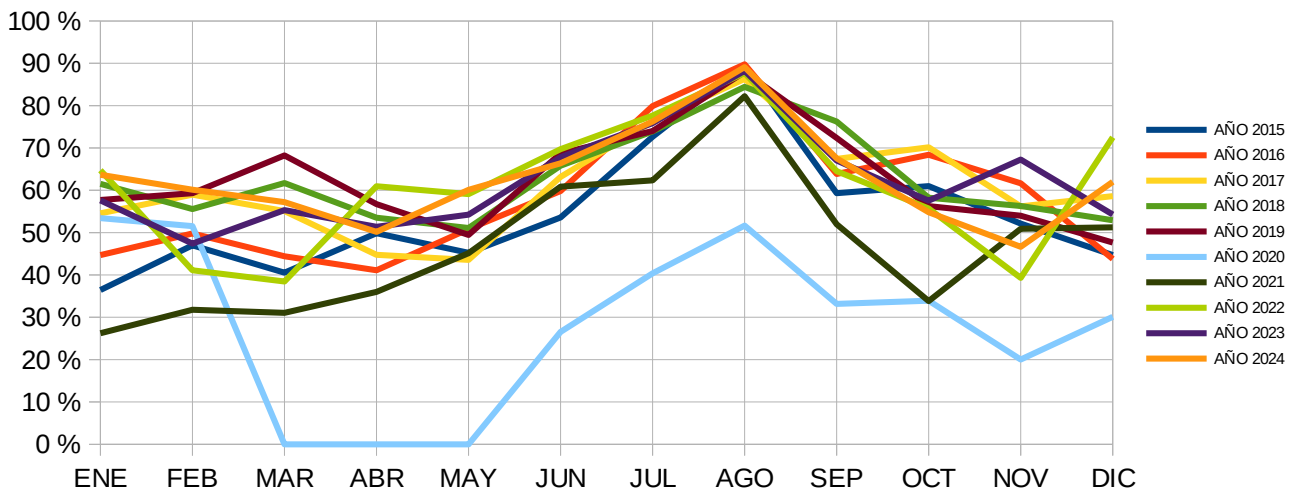

Fuente: Departamento de Turismo de Ayuntamiento de Benicàssim



GRAFICA COMPARATIVA DE LA MEDIA ANUAL DE OCUPACIÓN EN HOTELES

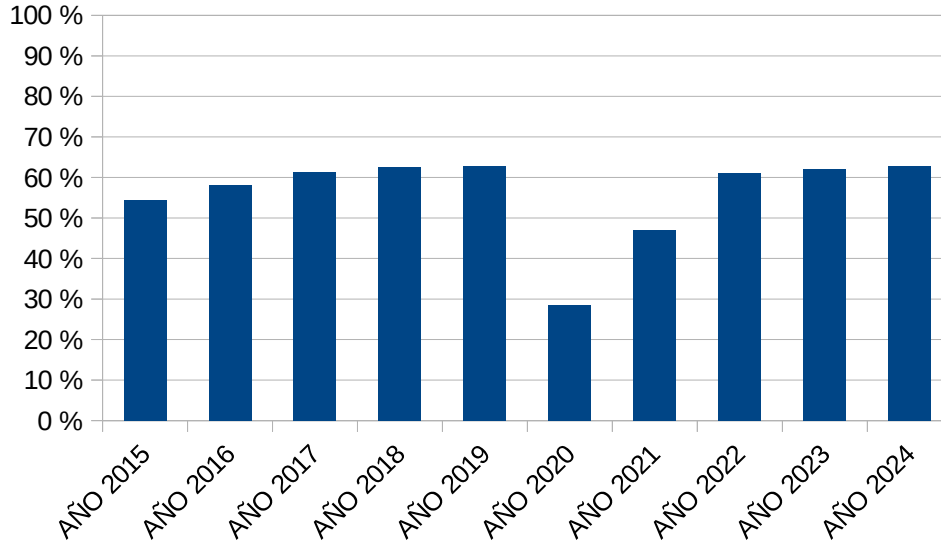

Fuente: Departamento de Turismo de Ayuntamiento de Benicàssim



COMPARATIVA: ÚLTIMOS AÑOS DE OCUPACIÓN EN CAMPINGS

Campings	AÑO 2015	AÑO 2016	AÑO 2017	AÑO 2018	AÑO 2019	AÑO 2020	AÑO 2021	AÑO 2022	AÑO 2023	AÑO 2024
ENE	42,56 %	61,36 %	54,50 %	66,89 %	78,81 %	68,74 %	19,12 %	61,30 %	76,48 %	82,46 %
FEB	57,23 %	51,50 %	60,41 %	84,35 %	69,69 %	86,94 %	21,02 %	66,73 %	90,00 %	93,09 %
MAR	59,52 %	67,47 %	69,81 %	94,93 %	94,48 %	0,00 %	20,15 %	63,42 %	83,60 %	85,54 %
ABR	57,58 %	74,15 %	62,50 %	82,10 %	80,29 %	0,00 %	32,03 %	62,61 %	66,81 %	52,60 %
MAY	57,84 %	69,88 %	61,33 %	85,97 %	60,64 %	0,00 %	38,37 %	68,10 %	58,72 %	70,58 %
JUN	48,24 %	52,52 %	52,00 %	54,51 %	58,09 %	20,00 %	58,72 %	63,14 %	59,14 %	70,28 %
JUL	60,00 %	64,07 %	66,18 %	75,96 %	69,18 %	33,16 %	60,80 %	64,53 %	62,08 %	68,57 %
AGO	74,47 %	91,87 %	88,47 %	86,94 %	85,51 %	50,99 %	75,70 %	84,53 %	83,30 %	82,67 %
SEP	63,37 %	50,95 %	68,38 %	71,44 %	64,94 %	30,92 %	62,64 %	67,82 %	54,44 %	67,97 %
OCT	45,05 %	56,01 %	80,07 %	61,36 %	56,54 %	19,57 %	66,45 %	48,77 %	80,12 %	75,71 %
NOV	35,33 %	41,55 %	62,69 %	60,75 %	42,93 %	26,36 %	41,65 %	52,56 %	63,64 %	60,29 %
DIC	48,75 %	37,53 %	68,21 %	62,39 %	53,77 %	22,63 %	53,84 %	71,87 %	79,83 %	70,11 %
MEDIA ANUAL	54,16 %	59,91 %	66,21 %	73,97 %	67,91 %	29,94 %	45,87 %	64,62 %	71,51 %	73,32 %

Lectura de símbolos: Indice Mínimo Indice Máximo

Fuente: Departamento de Turismo de Ayuntamiento de Benicàssim

GRAFICA COMPARATIVA DE LA MEDIA MENSUAL DE OCUPACIÓN EN CAMPINGS

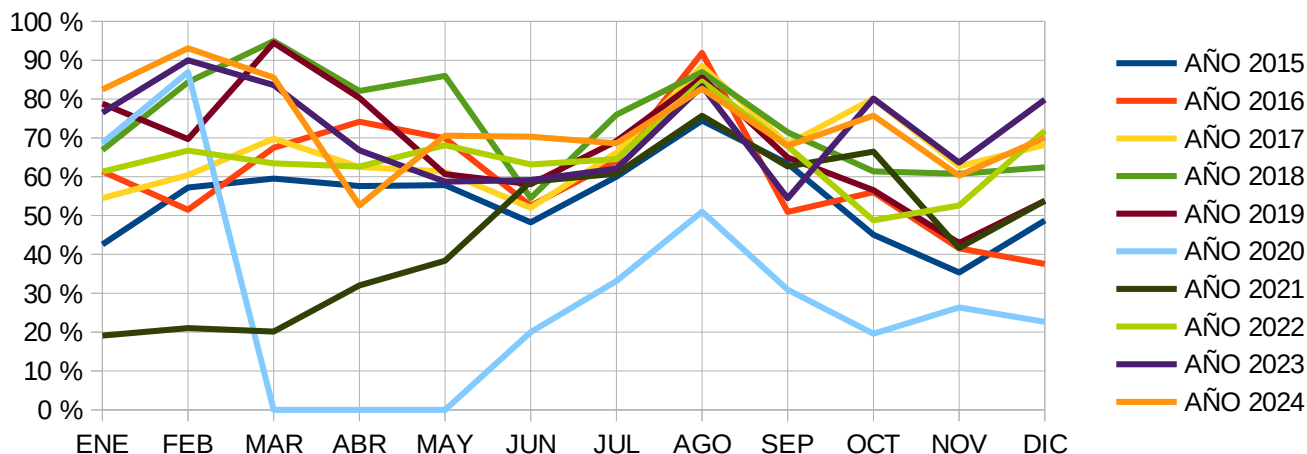

Fuente: Departamento de Turismo de Ayuntamiento de Benicàssim



GRAFICA COMPARATIVA DE LA MEDIA ANUAL DE OCUPACIÓN EN CAMPINGS

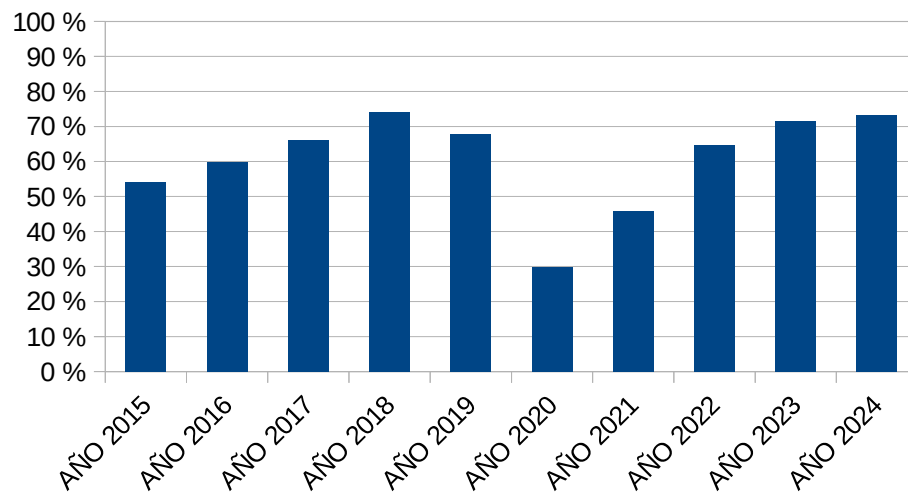

Fuente: Departamento de Turismo de Ayuntamiento de Benicàssim