



Ajuntament de Benicàssim

2.- OCUPACIÓN TURÍSTICA MARZO 2025

2.1.- DATOS DE OCUPACIÓN HOTELERA			
Plazas hoteleras en Benicàssim: 2.626			
PLAZAS DE HOTEL QUE HAN RESPONDIDO AL MUESTREO	1.214	PORCENTAJE DE OCUPACIÓN	43,67%

Fuente: Departamento de Turismo de Ayuntamiento de Benicàssim

2.2.- DATOS DE OCUPACIÓN EN CAMPINGS			
Plazas de camping en Benicàssim: 3.158			
PLAZAS DE CAMPING QUE HAN RESPONDIDO AL MUESTREO	2.704	PORCENTAJE DE OCUPACIÓN	68,60%

Fuente: Departamento de Turismo de Ayuntamiento de Benicàssim

Los establecimientos que han aportado datos de ocupación para la realización del muestreo:

HOTELES		
Voramar	Bosquemar	Intelier Bonaire
Finca Los Pinos	Bulevard	Intelier Orange

CAMPINGS		
Bonterra	Tauro	Florida
Azahar		



2.3.- GRÁFICOS DE OCUPACION:

COMPARATIVA DE OCUPACIÓN MES DE MARZO

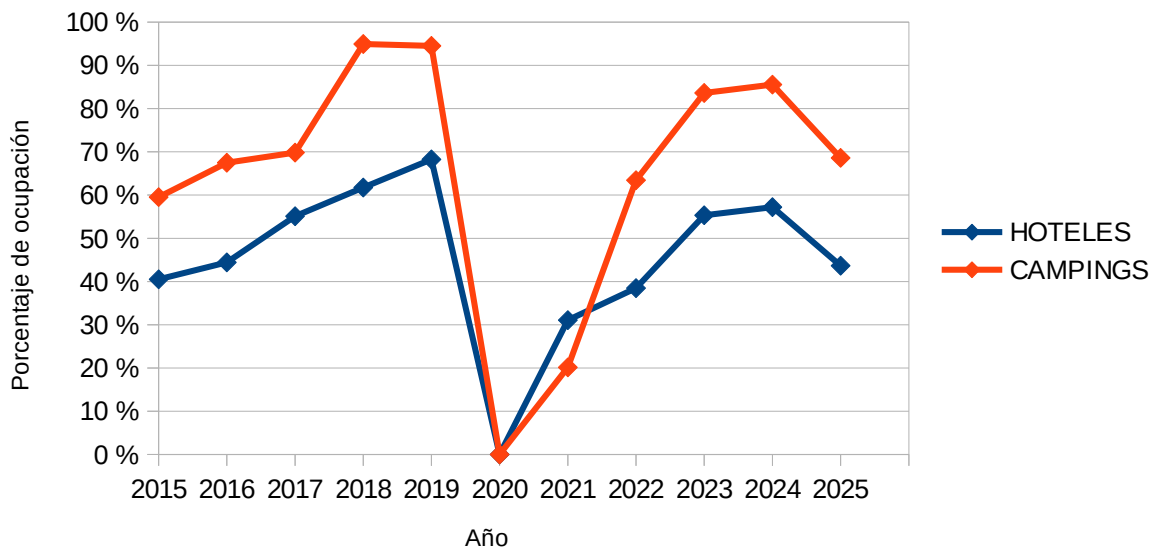

Fuente: Departamento de Turismo de Ayuntamiento de Benicàssim

GRÁFICO DE EVOLUCIÓN ANUAL 2025

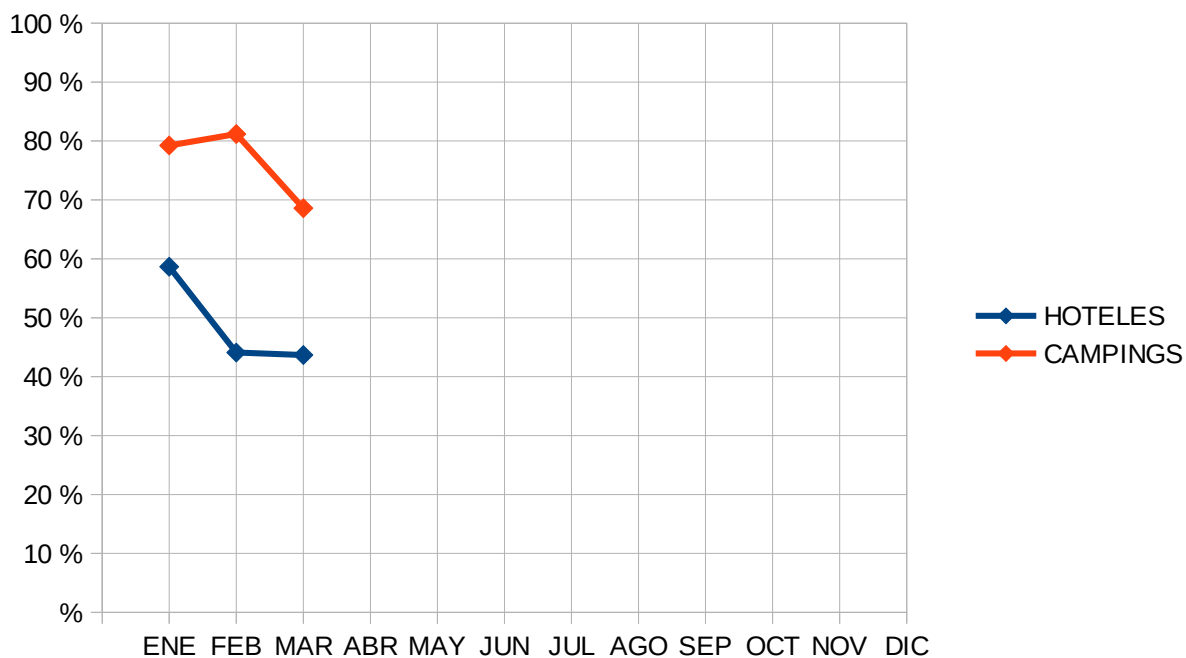

Fuente: Departamento de Turismo de Ayuntamiento de Benicàssim



2.3.1.- GRÁFICOS E HISTORICO DE OCUPACIÓN HOTELERA.

Ocupación mensual media por categorías en hoteles mes de Marzo 2025:

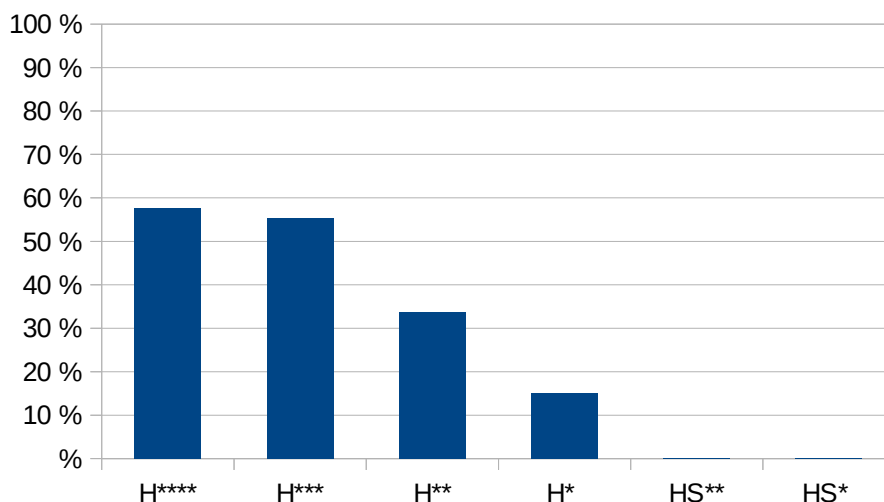

Fuente: Departamento de Turismo de Ayuntamiento de Benicàssim

GRÁFICA COMPARATIVA MENSUAL Y ANUAL DE OCUPACIÓN EN HOTELES

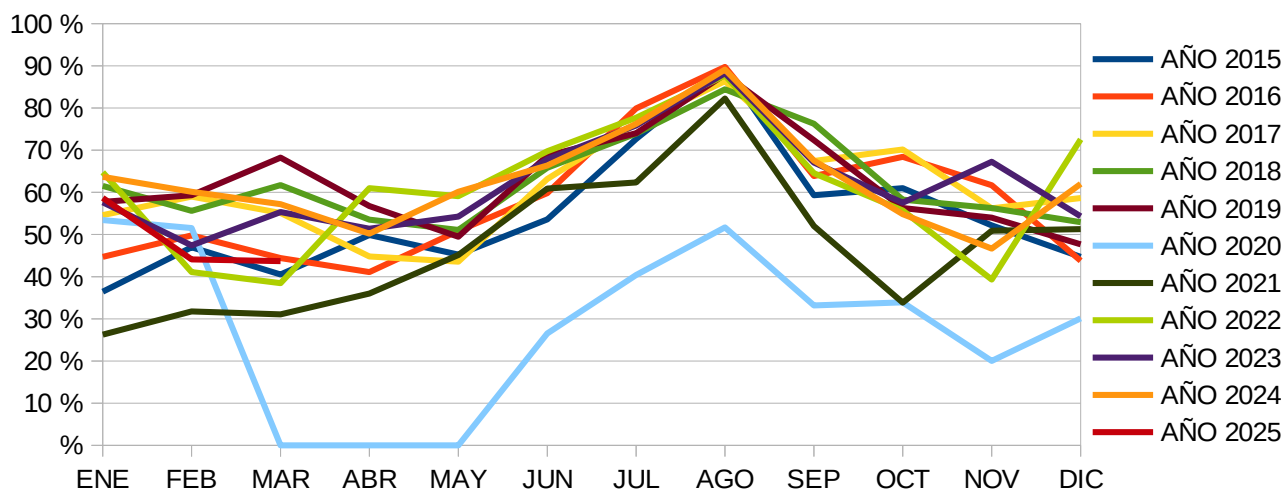

Fuente: Departamento de Turismo de Ayuntamiento de Benicàssim



Ajuntament de Benicàssim

GRÁFICA COMPARATIVA DE LA MEDIA ANUAL DE OCUPACIÓN EN HOTELES

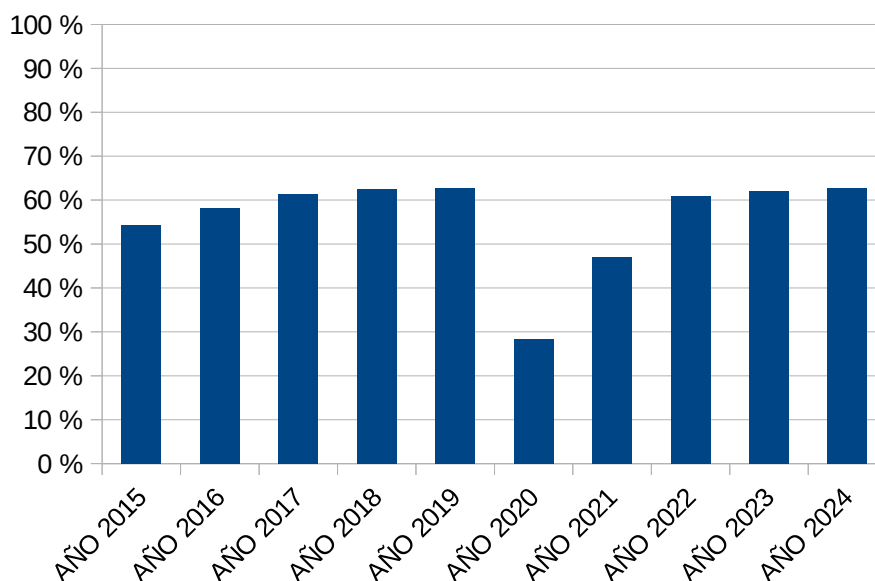

Fuente: Departamento de Turismo de Ayuntamiento de Benicàssim

HISTÓRICO: OCUPACIÓN EN HOTELES

Hoteles	AÑO 2015	AÑO 2016	AÑO 2017	AÑO 2018	AÑO 2019	AÑO 2020	AÑO 2021	AÑO 2022	AÑO 2023	AÑO 2024	AÑO 2025
ENE	36,44 %	44,70 %	54,57 %	61,52 %	57,71 %	53,42 %	26,25 %	64,74 %	57,61 %	63,66 %	58,66 %
FEB	46,98 %	49,78 %	58,99 %	55,58 %	59,31 %	51,53 %	31,77 %	41,09 %	47,42 %	60,13 %	44,09 %
MAR	40,52 %	44,41 %	55,09 %	61,72 %	68,24 %	0,00 %	31,06 %	38,47 %	55,32 %	57,19 %	43,67 %
ABR	49,86 %	41,09 %	44,77 %	53,51 %	56,74 %	0,00 %	35,98 %	60,97 %	51,36 %	50,18 %	
MAY	45,21 %	50,84 %	43,55 %	51,10 %	49,46 %	0,00 %	45,12 %	59,09 %	54,23 %	60,11 %	
JUN	53,58 %	59,82 %	63,16 %	65,81 %	68,70 %	26,55 %	60,88 %	69,72 %	67,84 %	66,37 %	
JUL	72,64 %	79,91 %	76,25 %	73,92 %	74,01 %	40,38 %	62,35 %	77,67 %	75,85 %	76,23 %	
AGO	89,56 %	89,75 %	86,34 %	84,44 %	87,97 %	51,67 %	82,23 %	87,71 %	88,23 %	89,10 %	
SEP	59,32 %	63,86 %	67,41 %	76,25 %	72,36 %	33,17 %	51,99 %	64,52 %	67,05 %	67,54 %	
OCT	60,99 %	68,41 %	70,15 %	58,26 %	56,26 %	33,92 %	33,82 %	55,71 %	57,54 %	54,81 %	
NOV	52,14 %	61,66 %	56,19 %	56,28 %	53,98 %	20,03 %	50,90 %	39,30 %	67,25 %	46,65 %	
DIC	44,70 %	43,78 %	58,63 %	52,90 %	47,67 %	30,11 %	51,26 %	72,54 %	54,29 %	62,00 %	

Lectura de colores: Indice máximo Indice mínimo Indice mes actual

Fuente: Departamento de Turismo de Ayuntamiento de Benicàssim



2.3.2.- GRÁFICOS E HISTÓRICO DE OCUPACIÓN EN CAMPINGS

Ocupación mensual media por categorías en campings mes de Marzo 2025:

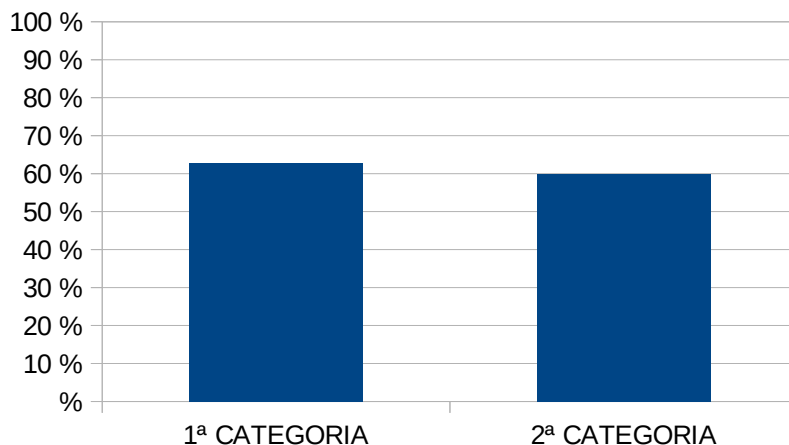

Fuente: Departamento de Turismo de Ayuntamiento de Benicàssim

GRÁFICA COMPARATIVA MENSUAL Y ANUAL DE OCUPACIÓN EN CAMPING

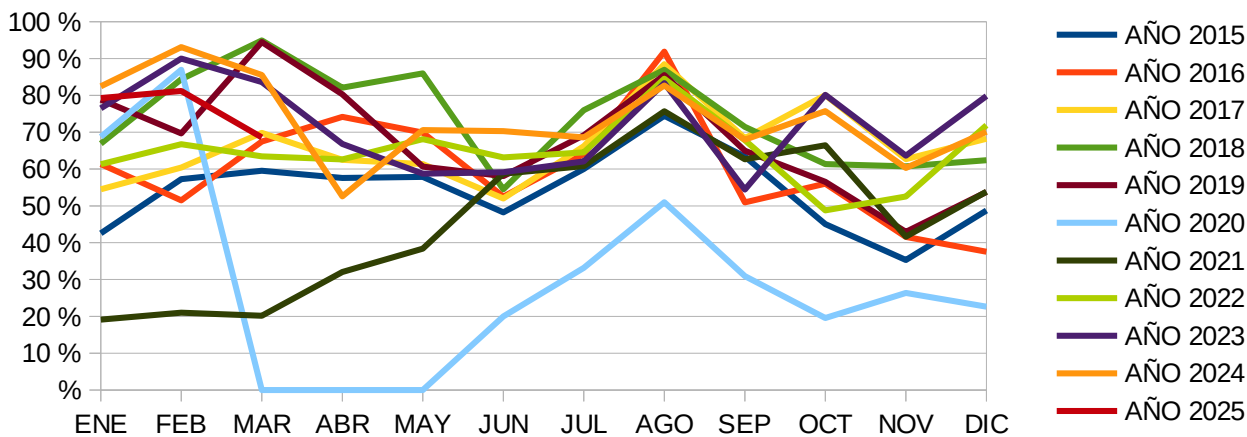

Fuente: Departamento de Turismo de Ayuntamiento de Benicàssim



Ajuntament de Benicàssim

GRÁFICA COMPARATIVA DE LA MEDIA ANUAL DE OCUPACIÓN EN CAMPINGS

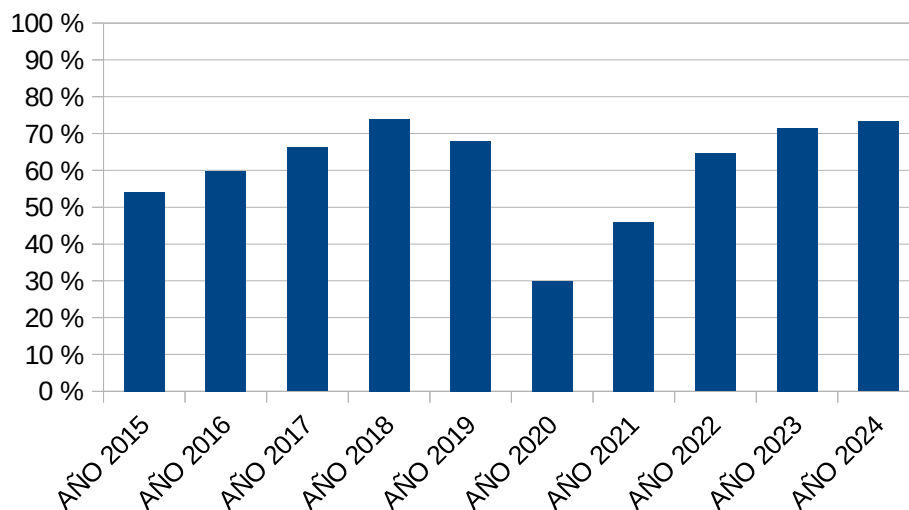

Fuente: Departamento de Turismo de Ayuntamiento de Benicàssim

HISTÓRICO: OCUPACIÓN EN CAMPING

Campings	AÑO 2015	AÑO 2016	AÑO 2017	AÑO 2018	AÑO 2019	AÑO 2020	AÑO 2021	AÑO 2022	AÑO 2023	AÑO 2024	AÑO 2025
ENE	42,56 %	61,36 %	54,50 %	66,89 %	78,81 %	68,74 %	19,12 %	61,30 %	76,48 %	82,46 %	79,25 %
FEB	57,23 %	51,50 %	60,41 %	84,35 %	69,69 %	86,94 %	21,02 %	66,73 %	90,00 %	93,09 %	81,19 %
MAR	59,52 %	67,47 %	69,81 %	94,93 %	94,48 %	0,00 %	20,15 %	63,42 %	83,60 %	85,54 %	68,60 %
ABR	57,58 %	74,15 %	62,50 %	82,10 %	80,29 %	0,00 %	32,03 %	62,61 %	66,81 %	52,60 %	
MAY	57,84 %	69,88 %	61,33 %	85,97 %	60,64 %	0,00 %	38,37 %	68,10 %	58,72 %	70,58 %	
JUN	48,24 %	52,52 %	52,00 %	54,51 %	58,09 %	20,00 %	58,72 %	63,14 %	59,14 %	70,28 %	
JUL	60,00 %	64,07 %	66,18 %	75,96 %	69,18 %	33,16 %	60,80 %	64,53 %	62,08 %	68,57 %	
AGO	74,47 %	91,87 %	88,47 %	86,94 %	85,51 %	50,99 %	75,70 %	84,53 %	83,30 %	82,67 %	
SEP	63,37 %	50,95 %	68,38 %	71,44 %	64,94 %	30,92 %	62,64 %	67,82 %	54,44 %	67,97 %	
OCT	45,05 %	56,01 %	80,07 %	61,36 %	56,54 %	19,57 %	66,45 %	48,77 %	80,12 %	75,71 %	
NOV	35,33 %	41,55 %	62,69 %	60,75 %	42,93 %	26,36 %	41,65 %	52,56 %	63,64 %	60,29 %	
DIC	48,75 %	37,53 %	68,21 %	62,39 %	53,77 %	22,63 %	53,84 %	71,87 %	79,83 %	70,11 %	

Lectura de colores:

Índice máximo

Índice mínimo

Índice mes actual

Fuente: Departamento de Turismo de Ayuntamiento de Benicàssim