

Rutes de senderisme i cicloturístiques

Esport, natura i paisatges inoblidables

VL



LLEENDA D'ÍCONES

- ERMITA O MONESTIR
- TOURIST INFO
- FONT
- MONUMENT
- ÀREA DE DESCANS
- MUNTANYA
- PUNT D'INTERÉS

CAMINAR SENSE DEIXAR PETJADA

- Respecta el silenci.
- Deixa el lloc més net que quan has arribat.
- Respecta el camí i atén les senyals de les pistes.
- El foc és el major enemic de les muntanyes.
- Contempla les plantes sense destrossar-les.
- Observa els animals sense molestar-los.
- Utilitza els establiments hostalers i turístics. Al parc natural no es pot acampar.
- Cuida les fonts.
- Respecta el patrimoni històric-cultural.

RUTES DE SENDERISME AL DESERT DE LES PALMES

- Ruta 01
- Ruta 02
- Ruta 03
- Ruta 04
- Ruta 05
- Ruta 06
- Ruta 07
- Ruta 08
- Ruta 09
- Ruta 10

RUTA CICLOTURÍSTICA

- Ruta Cicloturística

VIA VERDA DEL MAR

- Via Verda del Mar

LÍMITS DEL PARC NATURAL DEL DESERT DE LES PALMES

- Límits del Parc Natural del Desert de les Palmes

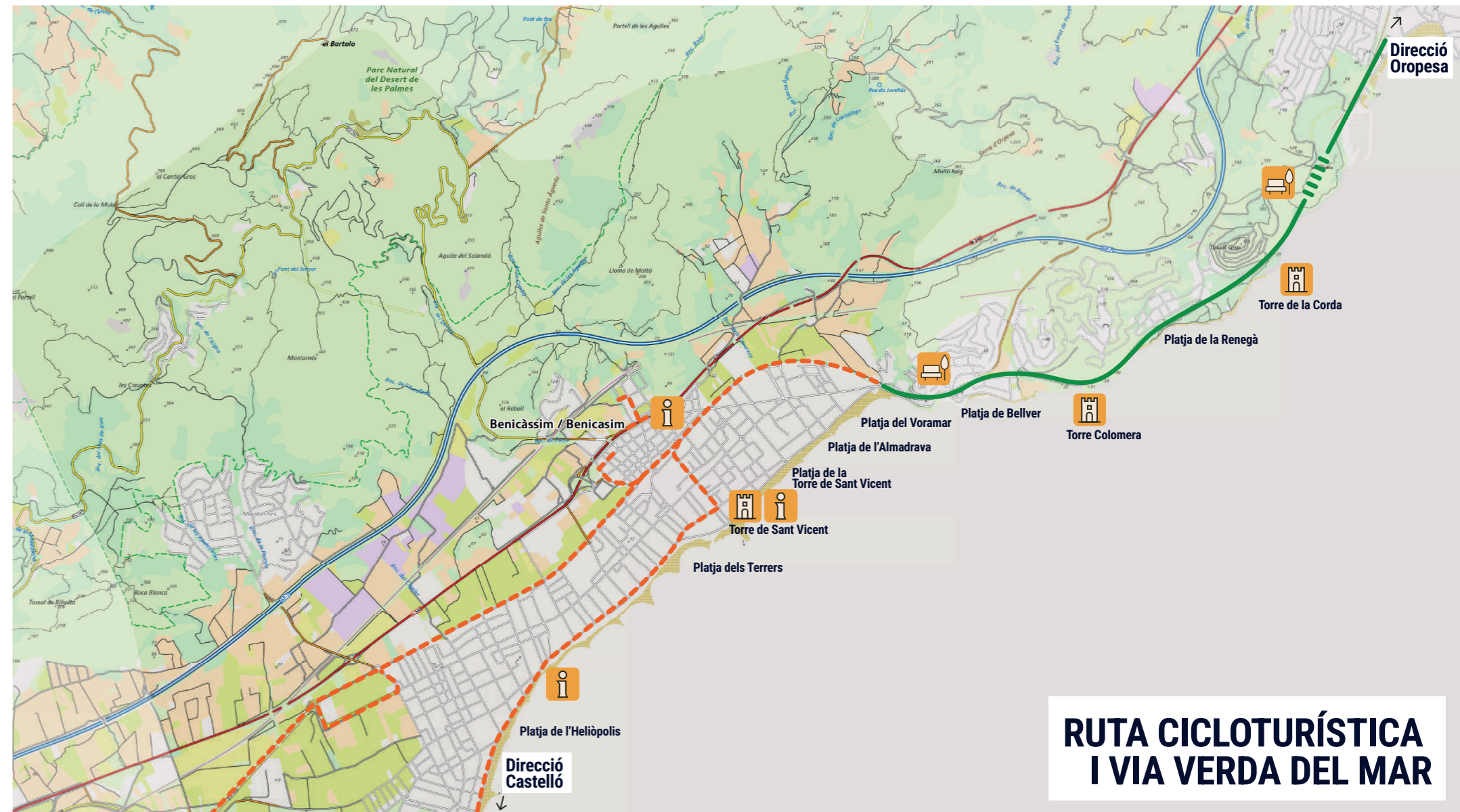
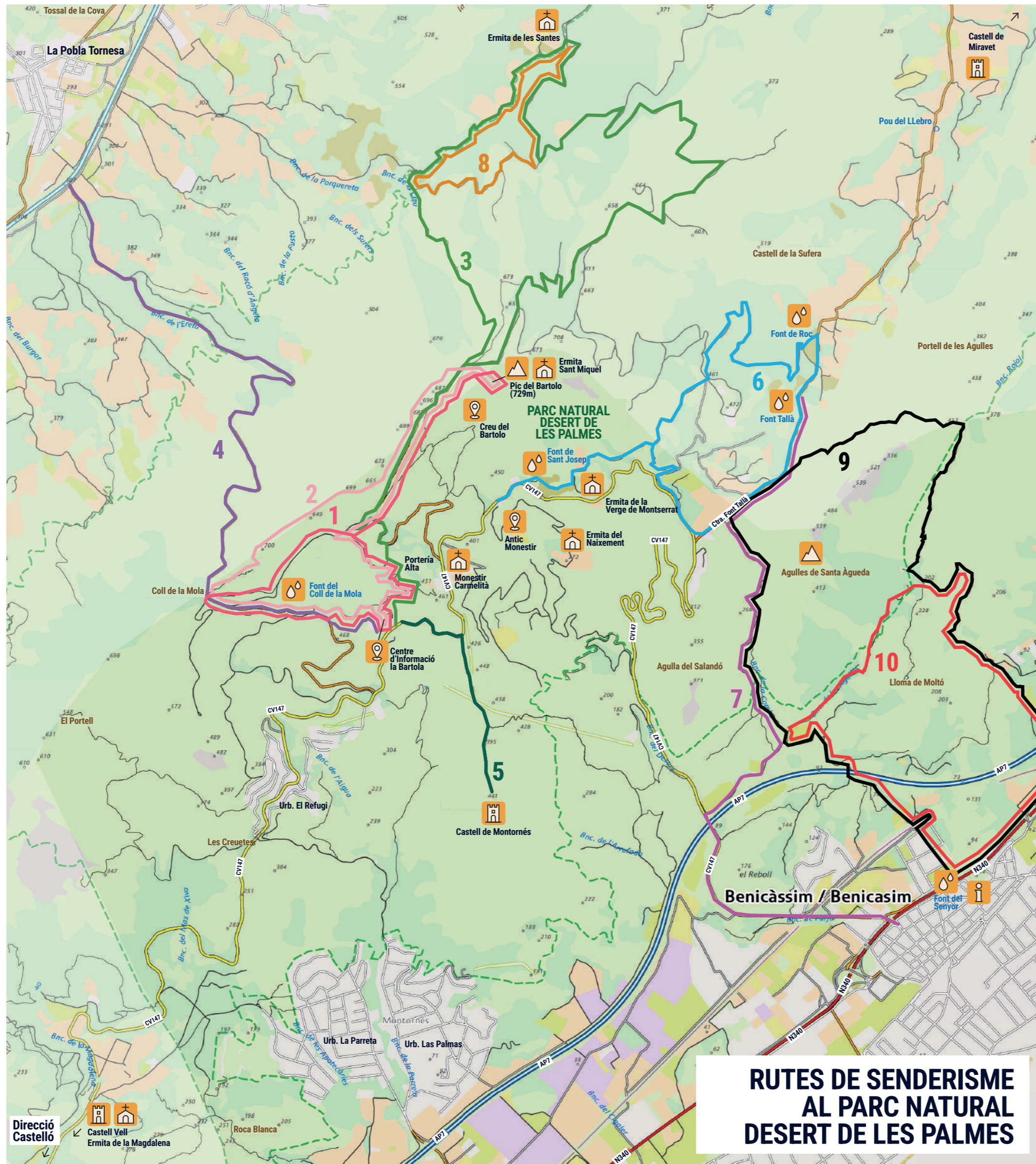

PARC NATURAL DESERT DE LES PALMES

El Desert de les Palmes, declarat Parc Natural l'any 2013, és un dels espais protegits més sorprenents de la província de Castelló, amb més de 3.200 hectàrees que pertanyen als municipis de Benicàssim, Cabanes, la Pobla Tornesa, Borriol i Castelló de la Plana.

Recorren els seus racons, ens endinsem en llocs plens d'història com el Monestir Carmelita, el Castell de Montornés o el Castell Vell i l'Ermita de la Magdalena. Des del cim del Bartolo (729 m), l'horitzó s'amplia cap a la Mar Mediterrània i cap a l'interior de la Plana, permetent contemplar Benicàssim, les muntanyes del Maestrat, la Plana de l'Arc i parcs naturals com el Prat de Cabanes-Torreblanca o la Serra d'Espadà. En dies clars també és possible observar la Reserva Marina

de les Illes Columbretes o el pic del Penyagolosa.

Entre la seua vegetació més característica destaquen el margalló, el pinastre, l'arboç i plantes aromàtiques com el romer, el timó o l'espígol. A més, una rica fauna mediterrània dona vida al parc: àguiles de panxa blanca, porcs senglars, raboses o genetes conviuen en aquest entorn de singular bellesa.

Per als amants de la natura, el Desert de les Palmes ofereix més de 10 rutes de senderisme i 3 de BTT que recorren miradors naturals, fonts amagades i ruïnes històriques. El Departament de Turisme de Benicàssim organitza visites guiades úniques per a descobrir els secrets d'aquest espai natural.

RUTA CICLOTURÍSTICA I VIA VERDA DEL MAR

La Ruta Cicloturística i Paisatgística de Benicàssim és un recorregut circular en bicicleta de més de 15 kilòmetres on descobrim un paisatge ple de contrast: el passeig marítim sud, l'antiga marjal o el centre urbà. L'itinerari és apte per a persones amb mobilitat reduïda i disposa de zones de descans i aparcaments per a bicicletes. Aquesta ruta es pot enllaçar amb la Via Verda del Mar.

La Via Verda del Mar, que connecta Benicàssim amb Oropesa, segueix l'antic traçat del ferrocarril i ofereix en els seus 5,6 km (11,2 km anada i tornada) un recorregut senzill en plena natura entre penya-segats i platges verges amb vistes a la mar, convertint-la en una ruta molt popular tant per a caminar com per a anar en bicicleta.

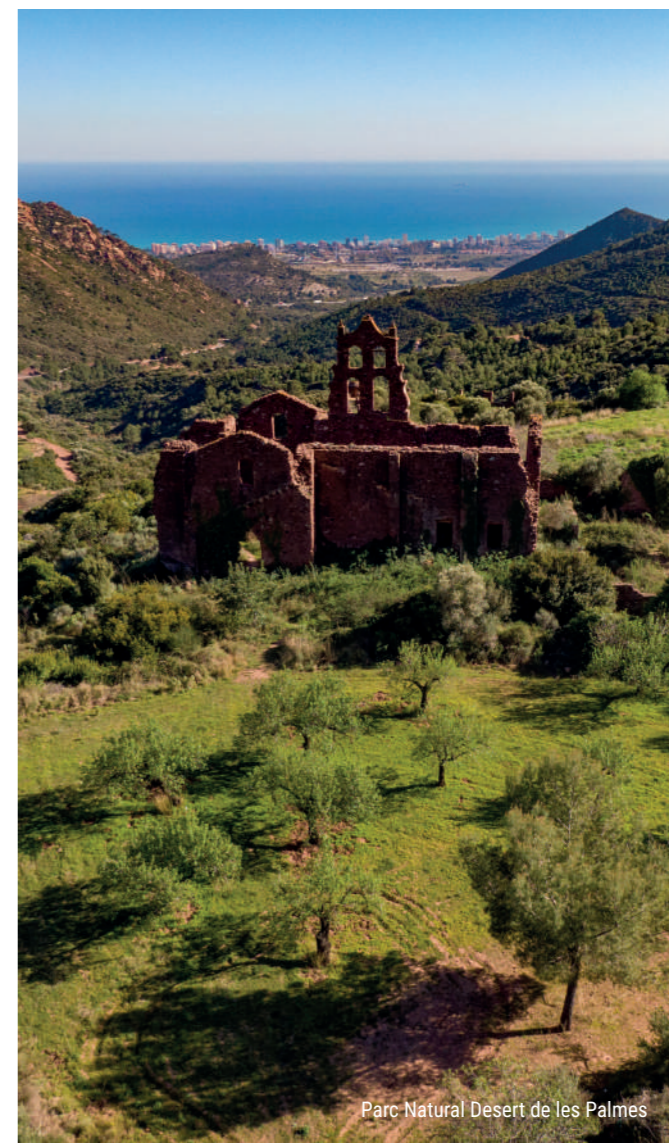

Parc Natural Desert de les Palmes



Entrades d'activitats turístiques turismo.benicassim.es/tienda
Rutes del Parc Natural turismo.benicassim.es/turismo-activo/
Tourist info Benicàssim turismo.benicassim.es



Benicàssim



